

NOTA: Todos os dados deste desenho foram coletados de copias em papel disponíveis em arquivo morto na Prefeitura.

Usuários: para sua segurança confirmem os dados do lote e quadra no CRI de Matão através da Certidão de Matrícula devidamente registrada.

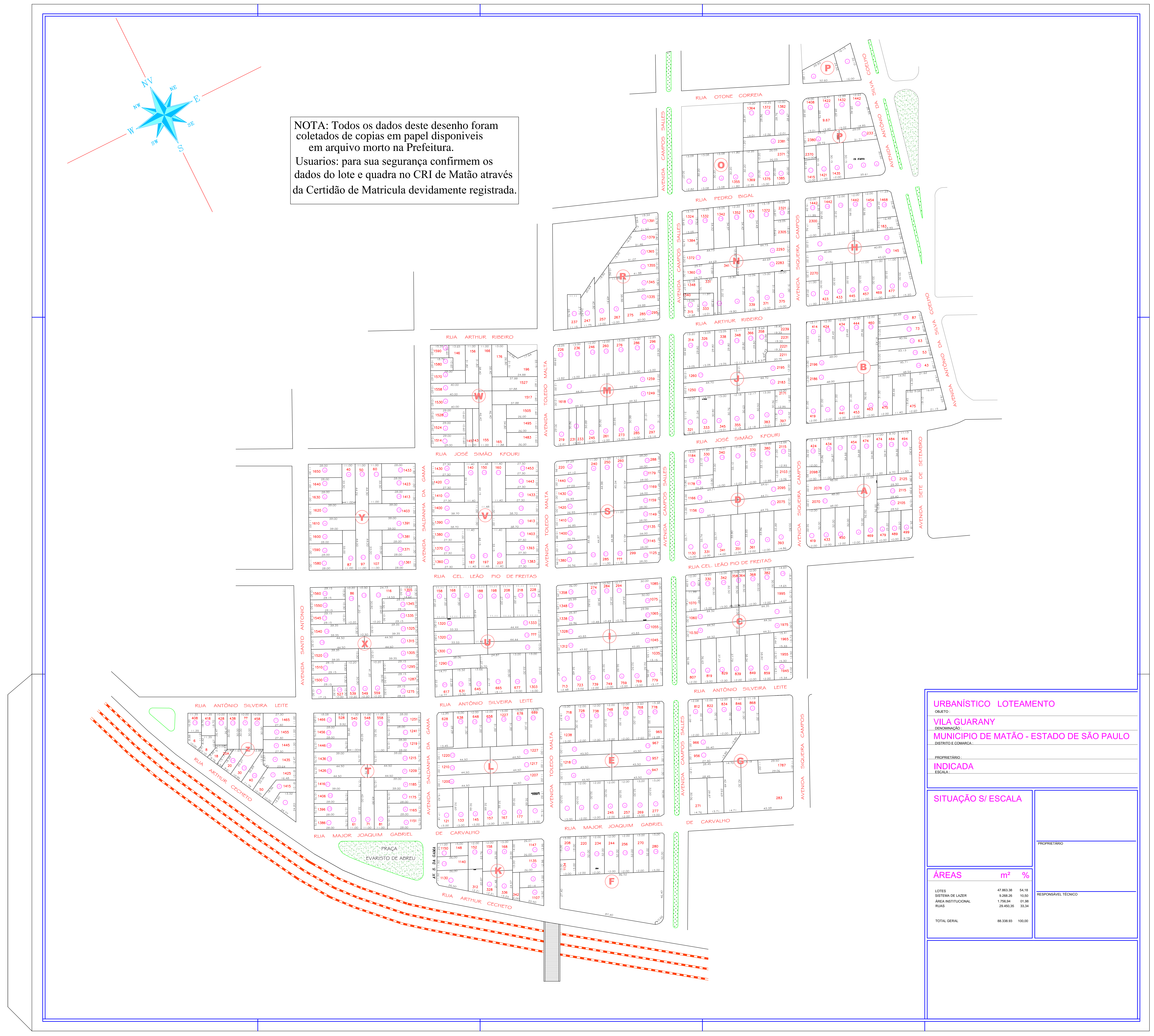

**URBANÍSTICO LOTEAMENTO**

OBJETO:

**VILA GUARANY**

DENOMINAÇÃO:

**MUNICÍPIO DE MATÃO - ESTADO DE SÃO PAULO**

DISTRITO DE COMARCA:

PROPRIETÁRIO:

INDICADA

ESCALA:

SITUAÇÃO S/ ESCALA		ÁREAS		m <sup>2</sup>		%	
PROPRIETÁRIO							
RESPONSÁVEL TÉCNICO							
LOTES	47.863,38	54,18					
SISTEMA DE LAZER	9.288,26	10,50					
ÁREA INSTITUCIONAL	1.756,94	01,98					
RUAS	29.490,38	33,34					
TOTAL GERAL	88.398,93	100,00					